



POLITÉCNICA

**UNIVERSIDAD POLITÉCNICA DE MADRID
ESCUELA TÉCNICA SUPERIOR DE
INGENIERÍA Y DISEÑO INDUSTRIAL**



SUBPROCESO DE CAPTACIÓN Y SELECCIÓN DEL PAS

CÓDIGO	FECHA DE APROBACIÓN	NÚMERO DE REVISIÓN
SBPR/SO/002-01	08/07/2015	01

	Responsable de Elaboración	Responsable de Revisión	Responsable de Aprobación
Nombre	LUÍS CASTEDO CEPEDA	ROSA OCAÑA LÓPEZ	EMILIO GÓMEZ GARCÍA
Puesto	SUBDIRECTOR DE CALIDAD Y ACREDITACIÓN	SECRETARIA ACADÉMICA	DIRECTOR
Firma			

OBJETO:	Se describe cómo la Escuela Técnica Superior de Ingeniería y Diseño Industrial recoge y valora la información sobre sus necesidades de Personal de Administración y Servicios y, de acuerdo con la Política de Personal, el marco legal y la RPT en vigor, se procede a solicitar al Rectorado la convocatoria de nuevas plazas mediante los sistemas de oposición y concurso-oposición.
RESPONSABLE/ PROPIETARIO:	Director del centro
DOCUMENTOS DE REFERENCIA:	<ul style="list-style-type: none"> • Ley Orgánica 6/2001, de 21 de diciembre, de Universidades, modificada por la Ley Orgánica 4/2007, de 12 de abril. • Ley 7/2007, de 12 de abril, del Estatuto Básico del Empleado Público. • Estatuto de los Trabajadores • II Convenio Colectivo del Personal Laboral de las Universidades Públicas de la Comunidad de Madrid • II Acuerdo sobre las Condiciones de Trabajo del Personal de Administración y Servicios Funcionario de las Universidades Públicas de Madrid • Real Decreto 364/1995, de 10 de Marzo, por el que se aprueba el Reglamento General de Ingreso del Personal al Servicio de la Administración General del Estado y de Provisión de Puestos de Trabajo y Promoción Profesional de los Funcionarios Civiles de la AGE. • Ley 1/1986, de 10 de abril, de la Función Pública de la CM. • Estatutos de la UPM. • RPT. • Líneas estratégicas del Centro. Plan de Acción.
REGISTROS:	<ul style="list-style-type: none"> • Propuestas para nuevas incorporaciones de PAS • Necesidades de PAS del centro • Plan de incorporación de PAS aprobado por Gerencia UPM • Expediente procedimiento selectivo • Nombramiento y contratos • Informe anual de evaluación de cobertura de PAS de servicio, centro y UPM

INDICADORES:

Definición: Porcentaje de plazas de PAS solicitadas respecto al total de plazas de PAS



POLITÉCNICA

**UNIVERSIDAD POLITÉCNICA DE MADRID
ESCUELA TÉCNICA SUPERIOR DE
INGENIERÍA Y DISEÑO INDUSTRIAL**



IND-SBPR/SO/002-01-01	Estándar	Periodicidad	Responsable
		Datos por uno o dos cursos académicos	Centro
Definición: Porcentaje de plazas de PAS concedidas respecto al total de plazas de PAS solicitadas			
IND-SBPR/SO/002-01-02	Estándar	Periodicidad	Responsable
		Datos por uno o dos cursos académicos	Centro
Definición: Porcentaje de plazas de PAS cubiertas respecto al total de plazas de PAS ofertadas			
IND-SBPR/SO/002-01-03	Estándar	Periodicidad	Responsable
		Datos por uno o dos cursos académicos	Centro

FLUJOGRAMA

SBPR/SO/002-01
CAPTACIÓN Y SELECCIÓN DE PAS

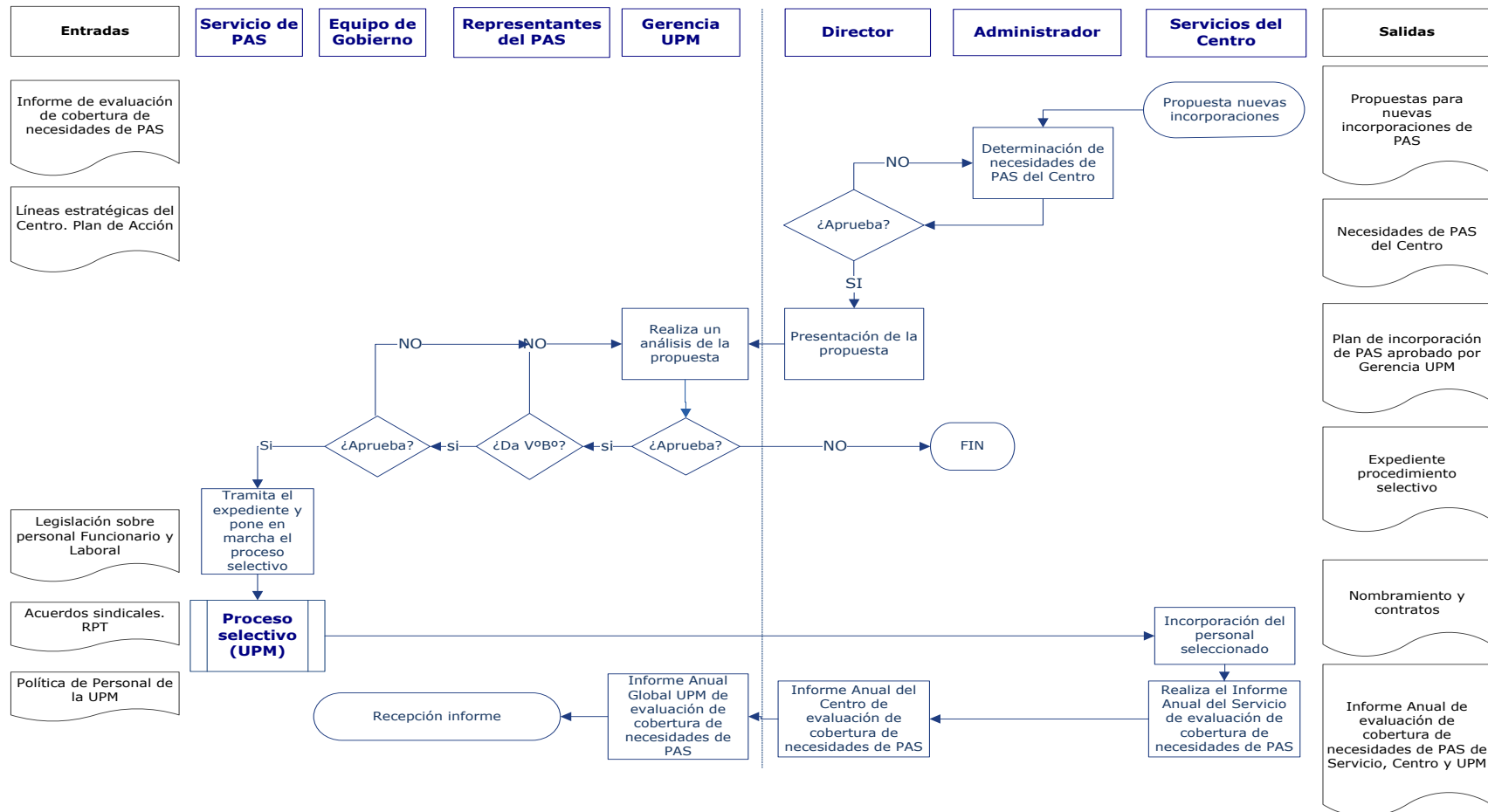



POLITÉCNICA

UNIVERSIDAD POLITÉCNICA DE MADRID
ESCUELA TÉCNICA SUPERIOR DE
INGENIERÍA Y DISEÑO INDUSTRIAL

escuela técnica superior de
ingeniería
y diseño
industrial

HISTÓRICO DE REVISIONES

FECHA	Nº DE REVISIÓN	SUMARIO
25/11/2009	00	Se aprueba el procedimiento, según el programa AUDIT.
08/07/2015	01	<p>Se han separado las actividades relativas a la gestión del PDI y del PAS.</p> <p>La parte que afectaba al colectivo PAS, del anterior PR/SO/1/001 Captación y selección de PDI y PAS, pasa ahora a ser un subproceso del nuevo proceso Gestión del PAS (PR/SO/002).</p> <p>Se modifica el nombre del Centro en aplicación de la ORDEN 2090/2013, de 27 de junio, de la Consejería de Educación, Juventud y Deporte de la Comunidad de Madrid, por la que se autoriza el cambio de denominación de centros en la Universidad Politécnica de Madrid.</p>

ANEXOS

No procede